

BERMUDA A.V. **KOBUK**

- Bermuda de trabalho multibolsos de Alta Visibilidade.
- Confeccionada em tecido sarja de algodão e poliéster resistente e duradouro, inclui duas fitas retro-refletoras cosidas nas pernas para maior segurança.
- Vestuário certificado como EPI de Categoria II de Alta Visibilidade em base as normas 13688 e 20471 classe 1, duração máxima de 50 lavagens.
- Fecho de correr com botão e pala, cintura com presilhas para cinto e elástico na parte de trás que propociona maior comodidade e um melhor ajuste.
- Dois bolsos na cintura, dois traseiros e dois nas laterais (os quatro com fole, pala, velcro e puxador refletor) para fácil acesso, todos com presilhas de segurança para maior durabilidade e resistência.
- Métodos adequados de marcação: serigrafia, transfer, bordados, cosidos.
- Ideal como roupa de trabalho e uniformes de verão.

TAMANHOS	ADULTO					3XL
	S	M	L	XL	XXL	
COMPRIMENTO	53	53	54.1	54.5	55.5	56.5
EQUIVALÊNCIA TAMANHOS	37-38-39 40-41-42 43-44-45 46-47-48 49-50-51					52-53-54

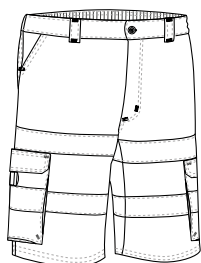

New

CALÇAS DESMONTÁVEIS A.V. **PRODAR**

- Calças desmontáveis de Alta Visibilidade bicolor, facilmente convertíveis em bermudas através de fechos.
- Confeccionadas em tecido sarja de algodão e poliéster resistente e duradouro, incluem duas fitas retro-refletoras termo-fixadas na parte superior das pernas, garantindo maior segurança sem comprometer a liberdade de movimentos.
- Vestuário certificado como EPI de Categoria II de Alta Visibilidade, conforme as normas EN 13688 e EN ISO 20471, classe 1, duração máxima de 50 lavagens.
- Fecho de botão, fecho de correr e pala, cintura com presilhas para cinto e elástico traseiro para maior conforto e melhor ajuste.
- Dois bolsos oblíquos na cintura, dois traseiros e dois laterais com fole, para fácil acesso (os quatro bolsos com fole tem cor a contrastante, carcela, velcro e puxador refletor bicolor que facilita a abertura), todos com presilhas de segurança para maior durabilidade e resistência.
- Métodos adequados de marcação: serigrafia, transfer, bordados, cosidos.
- Ideal como roupa de trabalho e uniformes profissionais.

TAMANHOS	ADULTO					GRANDE
	S	M	L	XL	XXL	
COMPRIMENTO	111	113	114.5	116	120	121.5
EQUIVALÊNCIA TAMANHOS	37-38-39 40-41-42 43-44-45 46-47-48 49-50-51					52-53-54

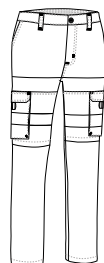

BERMUDA A.V. BRANDON

- Bermuda de trabalho bicolor multibolsos de Alta Visibilidade.
- Confeccionada em tecido sarja de algodão e poliéster resistente e duradouro, inclui duas fitas retro-refletoras cosidas na pernas para maior segurança.
- Vestuário certificado com EPI de categoria II de Alta Visibilidade em base nas normas 13688 e 20471 classe 1, duração máxima de 50 lavagens.
- Fecho de correr com botão e pala, cintura com presilhas para cinto e elástico na parte de trás que proporciona maior comodidade e um melhor ajuste.
- Dois bolsos na cintura, dois traseiros e dois nas laterais (os quatro com fole de cor a contraste, pala, velcro e puxador refletor) para fácil acesso, todos com presilhas de segurança para maior durabilidade e resistência.
- Métodos adequados de marcação: serigrafia, transfer, bordados, cosidos.
- Ideal como roupa de trabalho e uniformes de verão.

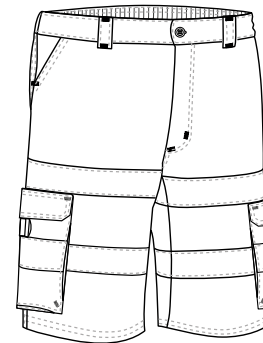

ALTA VISIBILIDADE

	ADULTO					GRANDE
TAMANHOS	S	M	L	XL	XXL	3XL
COMPRIMENTO	53	53.5	54	54.5	55.5	56.5
EQUIVALÊNCIA TAMANHOS	37-38-39	40-41-42	43-44-45	46-47-48	49-50-51	52-53-54

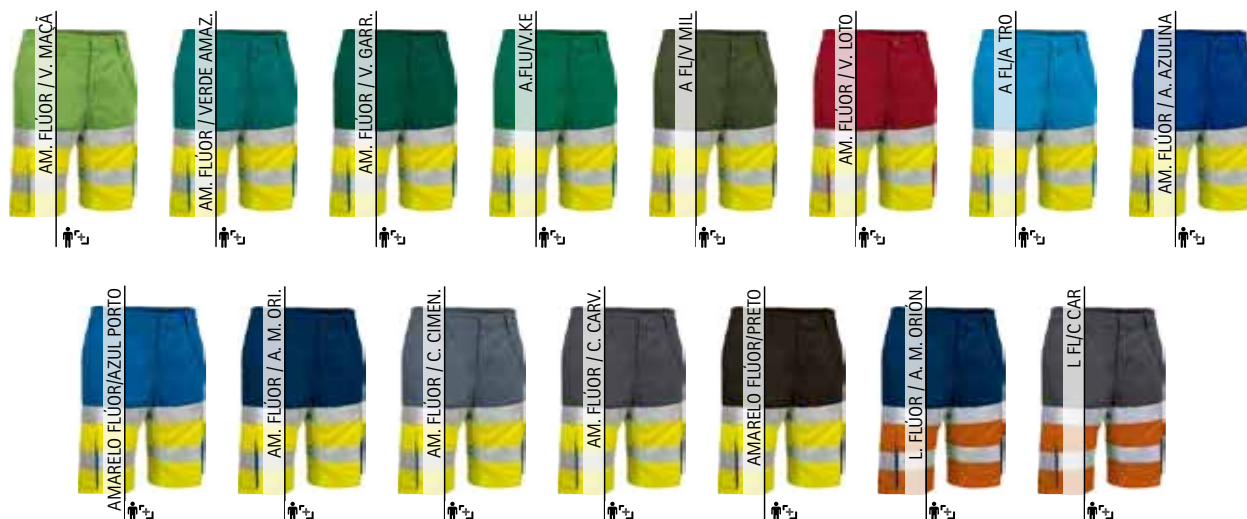

Os artigos que contêm mais de uma cor deverão ser lavados com o maior cuidado, utilizando um detergente adequado. Lavado a frio e secado sem que a roupa fique de molho.

CALÇAS A.V. **LENSTAD**

- Calças de Alta Visibilidade multibolsos.
- Confeccionadas em tecido sarja com algodão e poliéster que aporta durabilidade e resistência, inclui duas fitas retro-refletoras cosidas nos punhos das pernas para maior segurança.
- Vestuário certificado como EPI de Categoria II de Alta Visibilidade com base nas normas 13688 e 20471 classe 2, duração máxima de 50 lavagens.
- Fecho de correr com botão e pala, presilhas para cinto e metade traseira elástica para melhor ajuste e conforto.
- Dois bolsos na cintura, dois laterais e dois na parte de trás (os quatro com fole, pala, velcro e puxador refletor que facilita sua abertura) para ter tudo acessível, pontos de maior tração reforçados com presilhas de segurança que aportam durabilidade e resistência.
- Métodos adequados de marcação: serigrafia, transfer, vinilo, bordados, cosidos.
- Ideal como roupa de trabalho e uniformes profissionais.

	ADULTO					GRANDE
TAMANHOS	S	M	L	XL	XXL	3XL
COMPRIMENTO	109.5	111	113	114.5	116	118
EQUIVALÊNCIA TAMANHOS	37-38-39	40-41-42	43-44-45	46-47-48	49-50-51	52-53-54

 20471-2	 POLIÉSTER 70%	 ALGODÃO 30%	 DENSIDADE 250 q/m ²	 UNIDS x CAIXA 20	 UNIDS x SACO 1
---	--	--	---	---	---

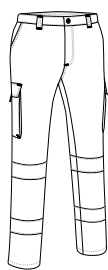
CALÇAS A.V. **RIGEL**

- Calças de Alta Visibilidade multibolsos e bicolor.
- Confeccionadas em tecido bi-elástico complex que facilita a mobilidade e acabamento repelente à água, inclui duas fitas retro-refletoras termo-fixadas nos punhos das pernas para maior segurança sem perder a liberdade de movimento.
- Vestuário certificado como EPI de Categoria II de Alta Visibilidade de acordo com as normas 13688 e 20471, classe 1, duração máxima de 25 lavagens.
- Fecho de correr com botão e pala, cintura com elástico nas costas e lados para conforto e melhor ajuste, costuras duplas principais e pontos de maior tração reforçados com presilhas de segurança para durabilidade e resistência.
- Dois bolsos inclinados na cintura, dois laterais com fole (com pala, velcro e puxador refletor bicolor para fácil abertura) e dois traseiros com fecho de correr para ter tudo acessível e disponível.
- Métodos adequados de marcação: bordados, cosidos e termo-adesivos anti-sублиmação.
- Ideal como roupa de trabalho e uniformes profissionais.

	ADULTO					3	3XL
TAMANHOS	S	M	L	XL	XXL	3	3XL
COMPRIMENTO	103.5	106	109	111	113	3	115
EQUIVALÊNCIA TAMANHOS	37-38-39	40-41-42	43-44-45	46-47-48	49-50-51	3	52-53-54

 20471-1	 BI-STRETCH	 HIDRORREPEL	 POLIAMIDA 60%	 POLIÉSTER 32%	 ELASTANO 8%	 DENSIDADE 270 q/m ²	 UNIDS x CAIXA 20	 UNIDS x SACO 1
---	--	---	---	--	--	---	---	---

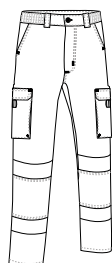

CALÇAS A.V. TRAIN

- Calças multibolsos de Alta Visibilidade.
- Confeccionadas em tecido de sarja algodão e poliéster para durabilidade e resistência (monocolor 100% poliéster), com duas fitas retro-refletoras cosidas nos punhos das pernas para maior segurança.
- Vestuário certificado como EPI de Categoria II de Alta Visibilidade de acordo com as normas 13688 e 20471, classe 1, duração máxima de 25 lavagens.
- Fecho de correr com botão e pala, presilhas para cinto, pregas dianteiras e metade traseira elástica para melhor ajuste e conforto, costuras duplas principais e pontos de maior tracção reforçados com presilhas de segurança para maior durabilidade e resistência.
- Dois bolsos inclinados na cintura, um traseiro direito e dois laterais com pala e velcro, para ter tudo acessível e disponível.
- Métodos adequados de marcação: serigrafia, transfer, vinil, bordados, cosidos.
- Ideal como roupa de trabalho e uniformes profissionais.

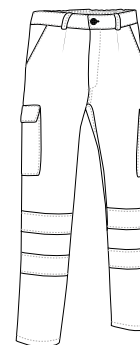

TAMANHOS	ADULTO					GRANDE
	S	M	L	XL	XXL	
COMPRIMENTO	102.5	105	107.5	110	112.5	115
EQUIVALÊNCIA TAMANHOS	37-38-39	40-41-42	43-44-45	46-47-48	49-50-51	52-53-54



20471-1

POLIÉSTER
65%

ALGODÃO
35%

DENSIDADE
210 g/m²

UNIDS x CAIXA
20

UNIDS x SACO
1



CALÇAS A.V. MYRLAND

- Calças de Alta Visibilidade multibolsos bicolor.
- Confeccionadas em tecido sarja mono-elástica de algodão e poliéster resistente e duradouro, incluem duas fitas retro-refletoras termo-fixadas nos punhos das pernas para maior segurança sem perder liberdade de movimento.
- Vestuário certificado como EPI de Categoria II de Alta Visibilidade segundo normas 13688 e 20471, classe 1, com duração máxima de 50 lavagens.
- Fecho de botão, fecho de correr e pala, cintura com passantes para cinto e elástico lateral para maior conforto e melhor ajuste.
- Dois bolsos oblíquos nas ancas, dois laterais e dois traseiros (os quatro bolsos com pala, velcro, prega e puxador refletor que facilita a abertura) para ter tudo acessível e disponível.
- Métodos adequados de marcação: serigrafia, transfer, vinil, bordados, cosidos.
- Ideal como roupa de trabalho e uniformes profissionais.



New

TAMANHOS	ADULTO					GRANDE
	S	M	L	XL	XXL	
COMPRIMENTO	111.5	113	114.5	116.5	118	120
EQUIVALÊNCIA TAMANHOS	37-38-39	40-41-42	43-44-45	46-47-48	49-50-51	52-53-54

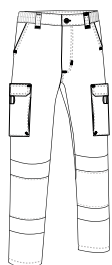

New

CALÇAS A.V. BUDAPEST

- Calças de Alta Visibilidade bicolor.
- Confeccionadas em tecido sarja mono-elástica de algodão e poliéster resistente e duradouro com elastano flexível, inclui duas fitas retro-refletoras termo-fixadas elásticas segmentadas nos punhos das pernas para maior segurança sem comprometer a liberdade de movimentos.
- Vestuário certificado como EPI de Categoria II de Alta Visibilidade segundo as normas 13688 e 20471, classe 1, com durabilidade até 50 lavagens.
- Fecho de botão e fecho de correr, cintura com elástico lateral para melhor ajuste, costuras principais duplas e pontos de maior tração reforçados com presilhas de segurança que aumentam a resistência.
- Dois bolsos oblíquos nas ancas, dois laterais com foles e dois traseiros (os quatro com pala, velcro e puxador refletor para facilitar a abertura).
- Métodos adequados de marcação: serigrafia, transfer, vinil, bordados, cosidos.
- Ideal como roupa de trabalho e uniformes profissionais.

TAMANHOS	ADULTO					GRANDE
	S	M	L	XL	XXL	
COMPRIMENTO	111.5	113	115	116.5	118.2	120
EQUIVALÊNCIA TAMANHOS	37-38-39	40-41-42	43-44-45	46-47-48	49-50-51	52-53-54

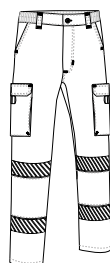

CALÇAS A.V. **FACTORY**

- Calças de Alta Visibilidade multibolsos bicolor.
- Confeccionadas em tecido de sarja de algodão com poliéster para durabilidade e resistência, inclui duas fitas retro-refletoras cosidas nos punhos das pernas para maior segurança.
- Vestuário certificado como EPI Categoria II de Alta Visibilidade de acordo com as normas 13688 e 20471, classe 1, duração máxima de 50 lavagens.
- Fecho de correr com botão e pala, cintura com elástico na parte traseira para melhor ajuste, costuras duplas principais e pontos de maior tração reforçados com presilhas de segurança para maior durabilidade e resistência.
- Dois bolsos inclinados na cintura, dois laterais com fole de cor contrastante e dois traseiros (todos os quatro com pala, velcro e puxador refletor bicolor para fácil abertura) para ter tudo acessível e disponível.
- Métodos adequados de marcação: serigrafia, transfer, vinil, bordados, cosidos.
- Ideal como roupa de trabalho e uniformes profissionais.

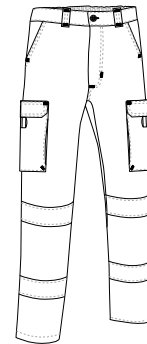

TAMANHOS	ADULTO					3XL
	S	M	L	XL	XXL	
COMPRIMENTO	111	113.5	115	116	118.5	120.5
EQUIVALÊNCIA TAMANHOS	37-38-39	40-41-42	43-44-45	46-47-48	49-50-51	52-53-54

20471-1
 POLIÉSTER 65%
 ALGODÃO 35%
 DENSIDADE 250 g/m2
 UNIDS x CAIXA 20
 UNIDS x SACO 1



CALÇAS A.V. **STARLIFE**

- Calças térmicas de Alta Visibilidade bicolor.
- Confeccionadas em tecido sarja mono-elástica de algodão e poliéster resistente e duradouro com elastano flexível e polar interior anti-pilling para maior calor e conforto, inclui duas fitas retro-refletoras elásticas lisas termofixadas nas pernas para maior segurança sem perder liberdade de movimento.
- Vestuário certificado como EPI de Categoria II de Alta Visibilidade segundo as normas 13688 e 20471, classe 1, duração máxima de 50 lavagens.
- Fecho de botão, fecho de correr e pala, cintura com elástico lateral para melhor ajuste, costuras principais duplas e pontos de maior tração reforçados com presilhas de segurança que garantem durabilidade e resistência.
- Dois bolsos oblíquos nas ancas, dois laterais com foles e dois traseiros (os quatro com pala, velcro e puxador refletor que facilita a abertura) para fácil acesso.
- Métodos adequados de marcação: serigrafia, transfer, vinil, bordados, cosidos.
- Ideal como roupa de trabalho e uniformes profissionais.



	ADULTO					GRANDE
TAMANHOS	S	M	L	XL	XXL	3XL
COMPRIMENTO	112	114	115.5	117	119	120.5
EQUIVALÊNCIA TAMANHOS	37-38-39	40-41-42	43-44-45	46-47-48	49-50-51	52-53-54

	EXTERIOR			DENTRO				
POLIÉSTER 60%	ALGODÃO 35%	ELASTANO 5%	DENSIDADE 250 q/m ²	POLIÉSTER 100%	DENSIDADE 250 q/m ²	UNIDS x CAIXA 20	UNIDS x SACO 1	
								EXTRATÉRM. MN-STRETCH 20471-1

CALÇAS A.V. **BRUCE**

- Calças térmicas de Alta Visibilidade bicolor.
- Confeccionadas em tecido sarja mono-elástica de algodão e poliéster resistente e duradouro com elastano, polar interior anti-pilling para maior conforto, inclui com duas fitas retro-refletoras segmentadas elásticas, termofixadas nas pernas para maior segurança sem comprometer a mobilidade.
- Vestuário certificado como EPI de Categoria II de Alta Visibilidade segundo as normas 13688 e 20471, classe 1, com durabilidade até 50 lavagens.
- Fecho de botão e fecho de correr, cintura com elástico lateral para melhor ajuste, costuras principais duplas e pontos de maior tração reforçados com presilhas de segurança que aumentam a resistência.
- Dois bolsos oblíquos nas ancas, dois laterais com foles e dois traseiros (os quatro com pala, velcro e puxador refletor para facilitar a abertura).
- Métodos adequados de marcação: serigrafia, transfer, vinil, bordados, cosidos.
- Ideal como roupa de trabalho e uniformes profissionais.

	ADULTO					GRANDE
TAMANHOS	S	M	L	XL	XXL	3XL
COMPRIMENTO	112	114	115.5	117	119	120.5
EQUIVALÊNCIA TAMANHOS	37-38-39	40-41-42	43-44-45	46-47-48	49-50-51	52-53-54

	EXTERIOR			DENTRO				
POLIÉSTER 60%	ALGODÃO 35%	ELASTANO 5%	DENSIDADE 250 q/m ²	POLIÉSTER 100%	DENSIDADE 250 q/m ²	UNIDS x CAIXA 20	UNIDS x SACO 1	
								EXTRATÉRM. MN-STRETCH 20471-1



CALÇAS A.V. ABERDEEN

- Calças de Alta Visibilidade multibolsos bicolor.
- Confeccionadas com tecido sarja com algodão de poliéster que aporta durabilidade e resistência, inclui fitas retro-refletoras segmentadas termofixadas nos punhos das pernas para maior segurança sem perder a liberdade dos movimentos.
- Vestuário certificado como EPI de Categoria II de Alta Visibilidade em base nas normas 13688 e 20471 classe 1, duração máxima de 50 lavagens.
- Fecho de correr com botão e pala, cintura com presilhas para cinto e elástico traseiro que proporciona maior comodidade e um melhor ajuste.
- Dois bolsos inclinados, dois laterais e dois traseiros (os quatro com pala, velcro, fole de cor contrastante e puxador bicolor refletor que facilita sua abertura) para ter tudo acessível e disponível.
- Métodos adequados de marcação: serigrafia, transfer, vinilo, bordados, cosidos.
- Ideal como roupa de trabalho e uniformes profissionais.

TAMANHOS	ADULTO					GRANDE
	S	M	L	XL	XXL	
COMPRIMENTO	113.5	115.5	117	118	120.5	122.5
EQUIVALÊNCIA TAMANHOS	37-38-39	40-41-42	43-44-45	46-47-48	49-50-51	52-53-54

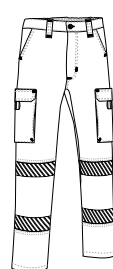

20471-1



POLIÉSTER

65%



ALGODÃO

35%



DENSIDADE

250 g/m2



UNIDS x CAIXA

20



UNIDS x SACO

1

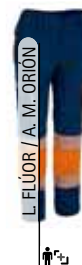

T-SHIRT A.V. M/CURTA STRAHAN

- T-shirt de Alta Visibilidade, manga curta e bolso.
- Confeccionada em tecido técnico respirável Bird-Eye que facilita a secagem rápida e eliminação do suor, inclui duas fitas retro-refletoras elásticas termofixadas no tronco e nas costas para maior segurança sem perder a liberdade de movimento.
- Vestuário certificado como EPI de Categoria II de Alta Visibilidade em base as normas 13688 e 20471 classe 1, duração máxima de 50 lavagens.
- Gola em canalé elástico que se adapta confortavelmente, costuras interiores overlock e duplo pesponto na bainha que aumenta sua resistência.
- Bolso reforçado no lado esquerdo do peito para fácil acesso e para realçar a marca.
- Métodos adequados de marcação: serigrafia, transfer, bordados, cosidos.
- Ideal como roupa de trabalho e uniformes profissionais.

TAMANHOS	ADULTO					GRANDE
	S	M	L	XL	XXL	
COMPRIMENTO	68.5	71.5	74.5	77.5	80.5	83.5
LARGURA	51	54	57	60	63	66

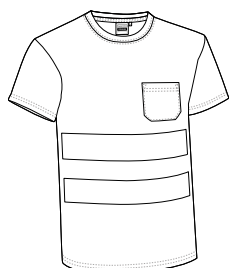

20471-1



SEC. RÁPIDO



POLIÉSTER

100%



DENSIDADE

145 g/m2



UNIDS x CAIXA

50



UNIDS x SACO

1

